VANR1200

Podłogowy rowkowy punkt zasilania do podłóg czyszczonych na mokro IP66, do zamontowania tubusa z aluminium VANR12

- zewnętrzna średnica: 325 mm
- średnica montażu: 306 mm
- minimalna głębokość montażowa: 90-95 mm
- pokrywa z rowkiem: 1-2 mm
- Materiał: aluminium
- podłogowy rowkowy punkt zasilania z aluminium do podłóg czyszczonych na mokro
- ochrona IP 66
- obciążalność zgodna z normą EN 50085-2-2 (6.102 3000 N), (6.103 10 kN) warunek zapewniony:
  - zastosowanie gotowego otworu w betonie
  - zastosowanie systemu szalunkowego ze styropianu
  - zastosowanie uniwersalnej puszki podłogowej wraz ze wspornikami do systemu 20 kN oraz wzmacnianą pokrywą montażową
- kompletna pokrywa z aluminium ze strukturą rowkową
- do 12 aparatów w 3 puszkach GTVR400, GBVR400 lub GTVD300
- stopniowe obniżanie puszek GTVR400, GBVR400, GTVD300 do 18mm
- zestaw mocujący do podwójnej podłogi na zamówienie
- wejście kabli tubusa z aluminium opcjonalnie na zamówienie
- w zestawie wazelina do smarowania uszczelek zamontowanych w punkcie zasilania
- zestaw nie zawiera uszczelniacza do uszczelnienia przestrzeni między puszką a podłogą do zachowania IP66 uszczelnienie we własnym zakresie
- wysokość montażowa od 90 mm do GBVR400 i GTVD300
- wysokość montażowa od 95 mm do GTVR400
-

Wypełnienie:
- R - aluminiowa struktura rowkowa rowek w kolorze aluminium
- R ts - aluminiowa struktura rowkowa rowek w kolorze czarnym
- HB - z zestawem mocującym do podłóg podniesionych
- BD - z zestawem mocującym do puszek podłogowych

Opis	Opak.	Nr katalogowy	GrRab	Cena
tehalit.VE-EE Podł rowkowy punkt zasilania tubus R12 podłoga podniesiona alu	1	**VANR1200**	UND	2.362,10 zł/szt.
tehalit.VE-EE Podł rowkowy punkt zasilania tubus R12 puszka podłogowa alu	1	**VANR1201**	UND	2.283,20 zł/szt.
tehalit.VE-EE Podł rowkowy punkt zasilania tubus R12 podłoga podn czarny alu	1	**VANR12009005**	UND	2.485,60 zł/szt.
tehalit.VE-EE Podł rowkowy punkt zasilania tubus R12 puszka podł czarny alu	1	**VANR12019005**	UND	2.482,40 zł/szt.

Zastrzega się możliwość wprowadzania zmian cenowych oraz technicznych w dowolnym momencie. Wszystkie wyświetlane ceny produktów są rekomendowanymi (katalogowymi) cenami netto. Zdjęcie może odbiegać od widoku realnego produktu. Data publikacji dokumentu: 13.03.2024.

VANR12003

Podłogowy punkt zasilania do podłóg czyszczonych na mokro IP66 do zamontowania tubusa z aluminium VANR12

- zewnętrzna średnica: 325 mm
- średnica montażu: 306 mm
- minimalna głębokość montażowa: 90-95 mm
- pokrywa pod wykładzinę: 3 mm
- Materiał: aluminium
- podłogowy punkt zasilania z aluminium do podłóg czyszczonych na mokro
- ochrona IP 66
- obciążalność zgodna z normą EN 50085-2-2 (6.102 3000 N), (6.103 10 kN) warunek zapewniony:
  - zastosowanie gotowego otworu w betonie
  - zastosowanie systemu szalunkowego ze styropianu
  - zastosowanie uniwersalnej puszki podłogowej wraz ze wspornikami do systemu 20 kN oraz wzmacnianą pokrywą montażową
- kompletna pokrywa z aluminium do klejenia wykładziny o grubości do 3 mm
- do 12 aparatów w 3 puszkach GTVR400, GBVR400 lub GTVD300
- stopniowe obniżanie puszek GTVR400, GBVR400, GTVD300 do 18 mm
- zestaw mocujący do podwójnej podłogi na zamówienie
- wejście kabli tubusa z aluminium opcjonalnie na zamówienie
- w zestawie wazelina do smarowania uszczelek zamontowanych w punkcie zasilania
- zestaw nie zawiera uszczelniacza do uszczelnienia przestrzeni między puszką a podłogą do zachowania IP66 uszczelnienie we własnym zakresie
- wysokość montażowa od 90 mm do GBVR400 i GTVD300
- wysokość montażowa od 95 mm do GTVR400

Wypełnienie:
- HB - z zestawem mocującym do podłóg podniesionych
- BD - z zestawem mocującym do puszek podłogowych

Opis	Opak.	Nr katalogowy	GrRab	Cena
tehalit.VE-EE Podł punkt zasilania tubus R12 3mm podłoga podniesiona alu	1	**VANR12003**	UND	2.362,10 zł/szt.
tehalit.VE-EE Podłogowy punkt zasilania tubus R12 3mm puszka podłogowa alu	1	**VANR12013**	UND	2.303,90 zł/szt.

Zastrzega się możliwość wprowadzania zmian cenowych oraz technicznych w dowolnym momencie. Wszystkie wyświetlane ceny produktów są rekomendowanymi (katalogowymi) cenami netto. Zdjęcie może odbiegać od widoku realnego produktu. Data publikacji dokumentu: 13.03.2024.

VANR1200TU

Podłogowy rowkowy punkt zasilania do podłóg czyszczonych na mokro IP66 z tubusem z poliamidu VANR12

- zewnętrzna średnica: 325 mm
- średnica montażu: 306 mm
- minimalna głębokość montażowa: 105-115 mm
- pokrywa z rowkiem: 1-2 mm
- Materiał: aluminium
- podłogowy rowkowy punkt zasilania z aluminium do podłóg czyszczonych na mokro
- ochrona IP 66
- obciążalność zgodna z normą EN 50085-2-2 (6.102 500 N), (6.103 5000 N) warunek zapewniony:
  - zastosowanie gotowego otworu w betonie
  - zastosowanie systemu szalunkowego ze styropianu
  - zastosowanie uniwersalnej puszki podłogowej wraz ze wspornikami do systemu 20 kN oraz wzmacnianą pokrywą montażową
- kompletna pokrywa z aluminium ze strukturą rowkową
- do 12 aparatów w 3 puszkach GTVR400, GBVR400 lub GTVD300
- stopniowe obniżanie puszek GTVR400, GBVR400, GTVD300 do 18 mm
- zestaw mocujący do podwójnej podłogi na zamówienie
- wejście kabli tubusa z poliamidu jest zintegrowane w pokrywie i może być stosowane przez przebudowę o 180° jako wyjście kabli
- w zestawie wazelina do smarowania uszczelek zamontowanych w punkcie zasilania
- zestaw nie zawiera uszczelniacza do uszczelnienia przestrzeni między puszką a podłogą do zachowania IP66 uszczelnienie we własnym zakresie
- wysokość montażowa od 105 mm do GBVR400 i GTVD300
- wysokość montażowa od 115 mm do GTVR400

Wypełnienie:

- R - aluminiowa struktura rowkowa rowek w kolorze aluminium
- R ts - aluminiowa struktura rowkowa rowek w kolorze czarnym
- HB - z zestawem mocującym do podłóg podniesionych
- BD - z zestawem mocującym do puszek podłogowych

Opis	Opak.	Nr katalogowy	GrRab	Cena
tehalit.VE-EE Podł rowkowy punkt zasilania PA-tubus R12 podł podniesiona alu	1	**VANR1200TU**	UND	2.397,50 zł/szt.
tehalit.VE-EE Podł rowkowy punkt zasilania PA-tubus R12 puszka podł alu	1	**VANR1201TU**	UND	2.393,10 zł/szt.
tehalit.VE-EE Podł rowkowy punkt zasilania PA-tubus R12 podł podn czarny alu	1	**VANR12009005TU**	UND	2.619,40 zł/szt.
tehalit.VE-EE Podł rowkowy punkt zasilania PA-tubR12 puszka podł czarny alu	1	**VANR12019005TU**	UND	2.615,00 zł/szt.

Zastrzega się możliwość wprowadzania zmian cenowych oraz technicznych w dowolnym momencie. Wszystkie wyświetlane ceny produktów są rekomendowanymi (katalogowymi) cenami netto. Zdjęcie może odbiegać od widoku realnego produktu. Data publikacji dokumentu: 13.03.2024.

VANR12003TU

Podłogowy punkt zasilania do podłóg czyszczonych na mokro IP66 z tubusem z poliamidu VANR12

- zewnętrzna średnica: 325 mm
- średnica montażu: 306 mm
- minimalna głębokość montażowa: 105-115 mm
- pokrywa pod wykładzinę: 3 mm
- Materiał: aluminium
- podłogowy punkt zasilania z aluminium do podłóg czyszczonych na mokro
- ochrona IP 66
- obciążalność zgodna z normą EN 50085-2-2 (6.102 500 N), (6.103 5000 N) warunek zapewniony:
  - zastosowanie gotowego otworu w betonie
  - zastosowanie systemu szalunkowego ze styropianu
  - zastosowanie uniwersalnej puszki podłogowej wraz ze wspornikami do systemu 20 kN oraz wzmacnianą pokrywą montażową
- kompletna pokrywa z aluminium do klejenia wykładziny o grubości do 3 mm
- do 12 aparatów w 3 puszkach GTVR400, GBVR400 lub GTVD300
- stopniowe obniżanie puszek GTVR400, GBVR400, GTVD300 do 18 mm
- zestaw mocujący do podwójnej podłogi na zamówienie
- wejście kabli tubusa z poliamidu jest zintegrowany w pokrywie i może być stosowany przez przebudowę o 180° jako wyjście kabli
- w zestawie wazelina do smarowania uszczelek zamontowanych w punkcie zasilania
- zestaw nie zawiera uszczelniacza do uszczelnienia przestrzeni między puszką a podłogą do zachowania IP66 uszczelnienie we własnym zakresie
- wysokość montażowa od 105 mm do GBVR400 i GTVD300
- wysokość montażowa od 115 mm do GTVR400

Wypełnienie:
- HB - z zestawem mocującym do podłóg podniesionych
- BD - z zestawem mocującym do puszek podłogowych

Opis	Opak.	Nr katalogowy	GrRab	Cena
tehalit.VE-EE Podł punkt zasilania PA-tubus R12 3mm podła podn alu	1	**VANR12003TU**	UND	2.449,90 zł/szt.
tehalit.VE-EE Podł punkt zasilania PA-tubus R12 3mm puszka podłogowa alu	1	**VANR12013TU**	UND	2.446,80 zł/szt.

Zastrzega się możliwość wprowadzania zmian cenowych oraz technicznych w dowolnym momencie. Wszystkie wyświetlane ceny produktów są rekomendowanymi (katalogowymi) cenami netto. Zdjęcie może odbiegać od widoku realnego produktu. Data publikacji dokumentu: 13.03.2024.

VANR2009005

Podłogowy rowkowy punkt zasilania do podłóg czyszczonych na mokro IP66 do zamontowania tubusa z aluminium VANR06

- zewnętrzna średnica: 253 mm
- średnica montażu: 242 mm
- minimalna głębokość montażowa: 90-95 mm
- pokrywa z rowkiem: 1-2 mm
- Materiał: aluminium
- podłogowy rowkowy punkt zasilania z aluminium do podłóg czyszczonych na mokro
- ochrona IP 66
- obciążalność zgodna z normą EN 50085-2-2 (6.102 3000 N), (6.103 10 kN) warunek zapewniony:
  - zastosowanie gotowego otworu w betonie
  - zastosowanie systemu szalunkowego ze styropianu
  - zastosowanie uniwersalnej puszki podłogowej wraz ze wspornikami do systemu 20 kN oraz wzmacnianą pokrywą montażową
- kompletna pokrywa z aluminium ze strukturą rowkową
- do 6 aparatów w 2 puszkach GTVR300, GBVR300 lub GTVD200
- stopniowe obniżanie puszek GTVR300, GBVR300, GTVD200 do 18 mm
- zestaw mocujący do podwójnej podłogi na zamówienie
- wejście kabli tubusa z aluminium opcjonalnie na zamówienie
- w zestawie wazelina do smarowania uszczelek zamontowanych w punkcie zasilania
- zestaw nie zawiera uszczelniacza do uszczelnienia przestrzeni między puszką a podłogą do zachowania IP66 uszczelnienie we własnym zakresie
- wysokość montażowa od 90 mm do GBVR300 i GTVD200
- wysokość montażowa od 95 mm do GTVR300

Wypełnienie:
- R - aluminiowa struktura rowkowa rowek w kolorze aluminium
- R ts - aluminiowa struktura rowkowa rowek w kolorze czarnym
- HB - z zestawem mocującym do podłóg podniesionych
- BD - z zestawem mocującym do puszek podłogowych

Opis	Opak.	Nr katalogowy	GrRab	Cena
tehalit.VE-EE Podł rowkowy punkt zasilania tubus R2 podłoga podn czarny alu	1	**VANR2009005**	UND	2.420,00 zł/szt.
tehalit.VE-EE Podł rowkowy punkt zasilania tubus R2 puszka podł czarny alu	1	**VANR2019005**	UND	2.415,50 zł/szt.

Zastrzega się możliwość wprowadzania zmian cenowych oraz technicznych w dowolnym momencie. Wszystkie wyświetlane ceny produktów są rekomendowanymi (katalogowymi) cenami netto. Zdjęcie może odbiegać od widoku realnego produktu. Data publikacji dokumentu: 13.03.2024.

VANR2003

Podłogowy punkt zasilania do podłóg czyszczonych na mokro IP66 do zamontowania tubusa z aluminium VANR06

- zewnętrzna średnica: 253 mm
- średnica montażu: 242 mm
- minimalna głębokość montażowa: 90-95 mm
- pokrywa pod wykładzinę: 3 mm
- Materiał: aluminium
- podłogowy punkt zasilania z aluminium do podłóg czyszczonych na mokro
- ochrona IP 66
- obciążalność zgodna z normą EN 50085-2-2 (6.102 3000 N), (6.103 10 kN) warunek zapewniony:
  - zastosowanie gotowego otworu w betonie
  - zastosowanie systemu szalunkowego ze styropianu
  - zastosowanie uniwersalnej puszki podłogowej wraz ze wspornikami do systemu 20 kN oraz wzmacnianą pokrywą montażową
- kompletna pokrywa z aluminium do klejenia wykładziny o grubości do 3 mm
- do 6 aparatów w 2 puszkach GTVR300, GBVR300 lub GTVD200
- stopniowe obniżanie puszek GTVR300, GBVR300, GTVD200 do 18 mm
- zestaw mocujący do podwójnej podłogi na zamówienie
- wejście kabli tubusa z aluminium opcjonalnie na zamówienie
- w zestawie wazelina do smarowania uszczelek zamontowanych w punkcie zasilania
- zestaw nie zawiera uszczelniacza do uszczelnienia przestrzeni między puszką a podłogą dla zachowania IP66 uszczelnienie we własnym zakresie
- wysokość montażowa od 90 mm do GBVR300 i GTVD200
- wysokość montażowa od 95 mm do GTVR300

Wypełnienie:
- HB - z zestawem mocującym do podłóg podniesionych
- BD - z zestawem mocującym do puszek podłogowych

Opis	Opak.	Nr katalogowy	GrRab	Cena
tehalit.VE-EE Podłogowy punkt zasilania tubus R2 3mm podłoga podn alu	1	**VANR2003**	UND	2.232,60 zł/szt.
tehalit.VE-EE Podłogowy punkt zasilania tubus R2 3mm puszka podł alu	1	**VANR2013**	UND	2.229,60 zł/szt.

TULAA105

Aluminiowy tubus

- mocny wypust na kable
- brak zaślepki tubusa (wykorzystuje się dekielek pokrywy podłogowej)
- wysokość nad poziom podłogi: 55 mm
- średnica zew. 105 mm
- średnica wew. 80 m
- Materiał: aluminium

Opis	Opak.	Nr katalogowy	GrRab	Cena
tehalit.VE-EE Tubus aluminium	1	**TULAA105**	UND	658,90 zł/szt.

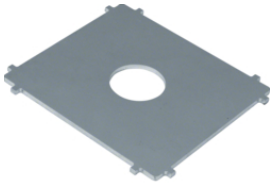

TUSS000

Klucz do otwierania dekielka tubusa

Opis	Opak.	Nr katalogowy	GrRab	Cena
tehalit.VE-EE Klucz do otwierania dekielka tubusa	50	**TUSS000**	UND	50,50 zł/szt.

Zastrzega się możliwość wprowadzania zmian cenowych oraz technicznych w dowolnym momencie. Wszystkie wyświetlane ceny produktów są rekomendowanymi (katalogowymi) cenami netto. Zdjęcie może odbiegać od widoku realnego produktu. Data publikacji dokumentu: 13.03.2024.